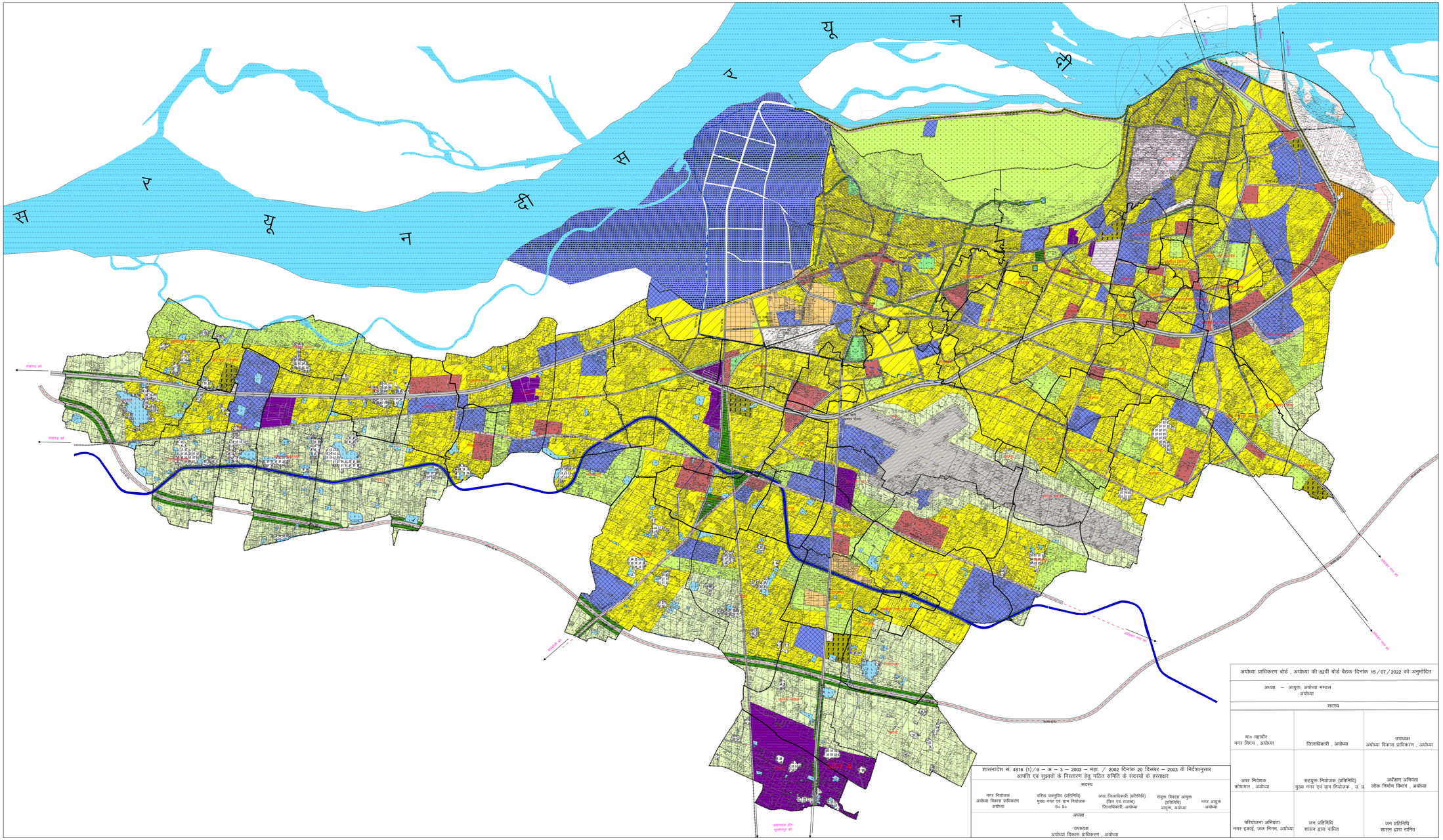

अयोध्या महायोजना – 2031 (प्रारूप)

की प्लान

मानचित्र का नाम **प्रस्तावित भू–उपयोग 2031**

प्राख्यान

आवासीय
- आवासीय / निर्मित क्षेत्र
- निर्मित क्षेत्र सीमा
- ग्रामीण आबादी

व्यावसायिक
- व्यावसायिक

औद्योगिक
- औद्योगिक

मिश्रित
- मिश्रित

कार्यालय
- कार्यालय

सार्वजनिक एवं अर्द्ध सार्वजनिक सुविधायें
- सार्वजनिक एवं अर्द्ध सार्वजनिक सुविधायें
- ऐतिहासिक स्थान
- धार्मिक स्थल

मनोरंजन
- पार्क एवं खुले स्थल
- मेला स्थल एवं उपवन
- हरित पट्टी

यातायात एवं परिवहन
- 14 कोसी परिक्रमा मार्ग
- 5 कोसी परिक्रमा मार्ग
- वर्तमान मार्ग
- प्रस्तावित मार्ग
- रेल लाइन
- बस अड्डा
- रेलवे भूमि
- रेलवे स्टेशन
- ट्रांसपोर्ट फैसेलिटी
- हवाई अड्डा

अन्य
- कृषि
- घाट
- कैन्टोनमेंट क्षेत्र
- बाढ़ प्रभावित क्षेत्र
- नहर
- नदी
- तालाब / जलाशय
- विकास क्षेत्र सीमा
- नगर निगम सीमा
- ग्राम सीमा
- ज़ोन सीमा
- ए एस आई स्मारक
- कुंड स्थान
- बंधा

अमृत 2.0 — Mid Vision for Rejuvenation and Urban Transformation

सम्मागीय नियोजन खण्ड ,अयोध्या
नगर एवं ग्राम नियोजन विभाग, उत्तर प्रदेश

अयोध्या विकास प्राधिकरण , अयोध्या

AYODHYA DEVELOPMENT AUTHORITY — अयोध्या विकास प्राधिकरण

मुख्य मानचित्रकार	अपर सांख्यिकीय अधिकारी	सहायुक्त निदेशक	वरिष्ठ निदेशक	मुख्य नगर एवं ग्राम निदेशक

मापनी 1:16,000

1 0.5 0 1 Kilometers

N W E S

कन्सल्टेंट

पता – स्टेसालिट टॉवर , ब्लॉक जी. पी. ,
साल्ट लेक , सेक्टर – 5 ,
कोलकाता – 700091 , इंडिया

Stesalit Systems LIMITED

जी. आई. एस. विशेषज्ञ	अर्बन प्लानर	टीम लीडर

शासनादेश सं. 4816 (1)/9 – अ – 3 – 2003 – महा. / 2002 दिनांक 20 दिसंबर – 2003 के निर्देशानुसार आपत्ति एवं सुझावों के निस्तारण हेतु गठित समिति के सदस्यों के हस्ताक्षर

सदस्य

नगर नियोजक अयोध्या विकास प्राधिकरण अयोध्या	वरिष्ठ वास्तुविद (प्रतिनिधि) मुख्य नगर एवं ग्राम नियोजक उ० प्र०	अपर जिलाधिकारी (प्रतिनिधि) (वित्त एवं राजस्व) जिलाधिकारी, अयोध्या	संयुक्त विकास आयुक्त (प्रतिनिधि) आयुक्त, अयोध्या	नगर आयुक्त अयोध्या

अध्यक्ष

उपाध्यक्ष
अयोध्या विकास प्राधिकरण , अयोध्या

अयोध्या प्राधिकरण बोर्ड , अयोध्या की 82वीं बोर्ड बैठक दिनांक 15/07/2022 को अनुमोदित

अध्यक्ष, – आयुक्त, अयोध्या मण्डल
अयोध्या

सदस्य

मा० महापौर नगर निगम , अयोध्या	जिलाधिकारी , अयोध्या	उपाध्यक्ष अयोध्या विकास प्राधिकरण , अयोध्या
अपर निदेशक कोषागार , अयोध्या	सहायुक्त नियोजक (प्रतिनिधि) मुख्य नगर एवं ग्राम नियोजक , उ. प्र.	अधीक्षण अभियंता लोक निर्माण विभाग , अयोध्या
परियोजना अभियंता नगर इकाई, जल निगम, अयोध्या	जन प्रतिनिधि शासन द्वारा नामित	जन प्रतिनिधि शासन द्वारा नामित